



PEMERINTAH KOTA MADIUN
SEKRETARIAT DAERAH

Jalan Pahlawan Nomor 37 Madiun, Kode Pos : 63116 Jawa Timur
Telepon (0351) 462756 Fax (0351) 457331
Website <http://www.madiunkota.go.id>

Madiun, 23 Februari 2022

Kepada

- Yth. 1. Sdr. Sekretaris Daerah
2. Sdr. Asisten Sekretariat Daerah
3. Sdr. Staf Ahli Sekretariat Daerah
4. Sdr. Kepala Perangkat Daerah
5. Sdr. Kepala Bagian Sekretariat Daerah
Kota Madiun
di

M A D I U N

SURAT EDARAN

Nomor : 025/1024/401.021/2022

TENTANG

PENYESUAIAN PENGGUNAAN PAKAIAN DINAS

Dalam rangka meningkatkan disiplin, wibawa dan produktifitas kerja ASN di Lingkungan Pemerintah Kota Madiun, dengan ini diberitahukan bahwa penyesuaian penggunaan Pakaian Dinas terhitung mulai tanggal **1 April 2022** wajib berpedoman pada Peraturan Walikota Madiun Nomor 58 Tahun 2021 tentang Pakaian Dinas Aparatur Sipil Negara diatur sebagaimana berikut:

1. Pegawai Negeri Sipil (PNS) wajib memakai Pakaian Dinas Harian (PDH) dengan jadwal sebagai berikut:
 - a. Senin : PDH warna Khaky
 - b. Selasa : PDH warna Khaky
 - c. Rabu : PDH Kemeja Putih, Celana/Rok Hitam
 - d. Kamis : PDH Batik
 - e. Jumat : Pakaian Olah Raga dan PDH Batik
2. Pegawai Pemerintah dengan Perjanjian Kerja (PPPK) wajib memakai Pakaian Dinas Harian dengan jadwal sebagai berikut:
 - a. Senin : PDH Kemeja Putih, Celana/Rok Hitam
 - b. Selasa : PDH Kemeja Putih, Celana/Rok Hitam
 - c. Rabu : PDH Kemeja Putih, Celana/Rok Hitam
 - d. Kamis : PDH Batik
 - e. Jumat : Pakaian Olah Raga dan PDH Batik.
3. ASN yang menjalankan tugas operasional di lapangan, Satuan Polisi Pamong Praja, Dinas Perhubungan, dan model pakaian dinas lainnya yang belum disebutkan pada lampiran surat edaran ini tetap berpedoman pada Peraturan Walikota Madiun

Nomor 58 Tahun 2021 tentang Pakaian Dinas Aparatur Sipil Negara dan dapat diunduh pada <http://dokum.madiunkota.go.id/>.

4. ASN wajib:
 - a. berpakaian dinas dengan atribut lengkap;
 - b. rambut dipotong pendek rapi dan sesuai dengan etika bagi pria; dan
 - c. tidak mewarnai rambut yang mencolok.
5. ASN yang tidak mematuhi ketentuan pakaian dinas dan angka 4 dikenai sanksi administratif berupa:
 - a. teguran lisan paling banyak 3 (tiga) kali oleh atasan langsung; dan
 - b. teguran tertulis paling banyak 2 (dua) kali oleh Majelis Kode Etik sesuai ketentuan peraturan perundang-undangan.

Demikian untuk mendapatkan perhatian dan dilaksanakan dengan sebaik-baiknya.

a.n. WALIKOTA MADIUN

SEKRETARIS DAERAH,



Ir. SOEKO DWI HANDIARTO, M.T.,

Pembina Utama Muda

NIP. 19670416 199303 1 015

Tembusan :

Yth. Bapak Walikota Madiun (sebagai laporan)

Lampiran : Surat Edaran

Nomor : 025/1024/401.021/2022

Tanggal : 23 Februari 2022

Tentang : Penyesuaian Penggunaan Pakaian Dinas

1. Jadwal penggunaan pakaian dinas

No.	Jadwal	Jabatan	Pakaian Dinas
1.	Senin	PNS jabatan pimpinan tinggi pratama	PDH Khaky lengan panjang/ pendek
		PNS jabatan Administrator, Pengawas, Pelaksana dan Fungsional	PDH Khaky lengan pendek
		PPPK	PDH kemeja putih, celana/rok hitam
2.	Selasa	PNS jabatan pimpinan tinggi pratama	PDH Khaky lengan panjang/ pendek
		PNS jabatan Administrator, Pengawas, Pelaksana dan Fungsional	PDH Khaky lengan pendek
		PPPK	PDH kemeja putih, celana/rok hitam
3.	Rabu	PNS jabatan pimpinan tinggi pratama	PDH kemeja putih lengan panjang/pendek, celana/rok hitam
		PNS jabatan Administrator, Pengawas, Pelaksana dan Fungsional	PDH kemeja putih lengan panjang/pendek, celana/rok hitam
		PPPK	PDH kemeja putih, celana/rok hitam
4.	Kamis	PNS jabatan pimpinan tinggi pratama	PDH batik/tenun/lurik lengan panjang/pendek, celana/rok warna gelap
		PNS jabatan Administrator, Pengawas, Pelaksana dan Fungsional	PDH batik/tenun/lurik lengan pendek, celana/rok warna gelap
		PPPK	PDH batik/tenun/lurik, celana/rok warna gelap
5.	Jumat	PNS jabatan pimpinan tinggi pratama	- pakaian olahraga - PDH batik/ tenun/ lurik lengan panjang/pendek, celana/rok warna gelap
		PNS jabatan Administrator, Pengawas, Pelaksana dan Fungsional	- pakaian olahraga - PDH batik/ tenun/ lurik lengan pendek, celana/rok warna gelap
		PPPK	PDH batik/tenun/lurik, celana/rok warna gelap
6.	Sabtu	PNS dan PPPK	PDH batik/tenun/lurik, celana/rok warna gelap
7.	a. tanggal 17 setiap bulan b. Hari Ulang Tahun Korps Pegawai Republik Indonesia (KORPRI) c. Upacara hari besar nasional d. rapat-rapat dan pertemuan KORPRI e. Apabila tanggal 17	PNS dan PPPK	seragam batik KORPRI, celana/rok biru tua

No.	Jadwal	Jabatan	Pakaian Dinas
	bertepatan dengan hari libur, maka penggunaan seragam batik KORPRI dipakai pada hari masuk selanjutnya		
8.	2 Oktober	PNS dan PPPK	PDH batik/tenun/lurik, celana/rok warna gelap
9.	Tanggal 25 setiap bulan	Guru	Pakaian Batik Persatuan Guru Republik Indonesia (PGRI)

2. Model PDH Khaky dan PDH Kemeja Putih adalah sebagai berikut:

a. PDH Khaky Pria lengan panjang

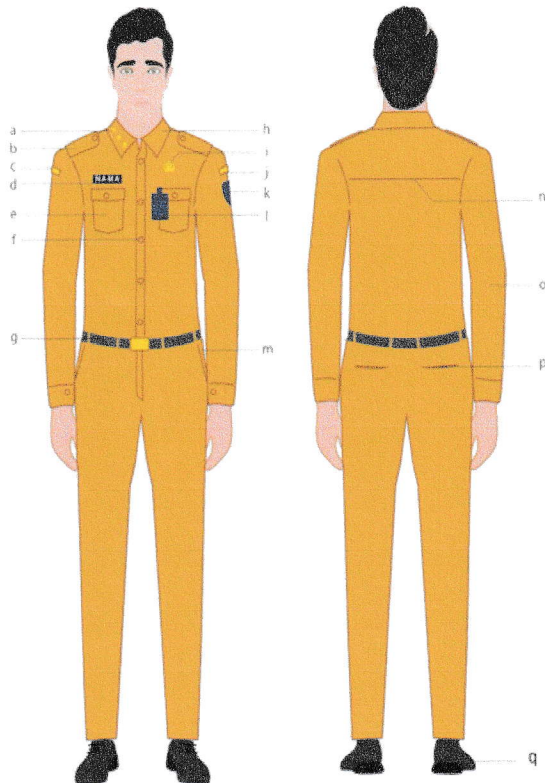

Keterangan :

- Tanda Jabatan (ditunda pemakaiannya)
- Lidah Bahu
- Nama Satuan Kerja
- Papan Nama
- Saku Kemeja
- Kancing
- Ikat Pinggang
- Kerah
- Lencana Korps Pegawai Republik Indonesia
- Nama Daerah
- Lambang Daerah
- Tanda Pengenal
- Saku Celana Depan
- Sambungan Bahu Belakang
- Lengan Panjang
- Saku Celana Panjang
- Sepatu Pantofel Warna Hitam bertali atau tanpa tali

b. PDH Khaky Pria lengan pendek

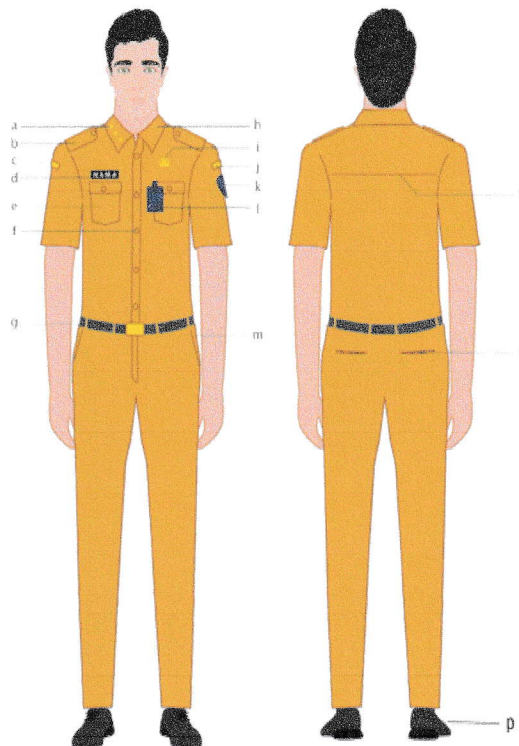

Keterangan:

- Tanda jabatan (ditunda pemakaiannya)
- Lidah Bahu
- Nama Satuan Kerja
- Papan Nama
- Saku Kemeja
- Kancing
- Ikat Pinggang
- Kerah
- Lencana Korps Pegawai Republik Indonesia
- Nama Daerah
- Lambang Daerah
- Tanda Pengenal
- Saku Celana Depan
- Sambungan Bahu Belakang
- Saku Celana Belakang
- Sepatu Pantofel Warna Hitam bertali atau tanpa tali

c. PDH Khaky Wanita



Keterangan:

- a. Tanda Jabatan (ditunda pemakaiannya)
- b. Lidah Bahu
- c. Nama Satuan Kerja
- d. Papan Nama
- e. Tutup Saku Dalam
- f. Kancing
- g. Kerah Rebah
- h. Lencana Korps Pegawai Republik Indonesia
- i. Nama Daerah
- j. Lambang Daerah
- k. Tanda Pengenal
- l. Sepatu Pantofel Warna Hitam
- m. Ploi/ belahan rok bagian belakang

d. PDH Khaky Wanita Berjilbab

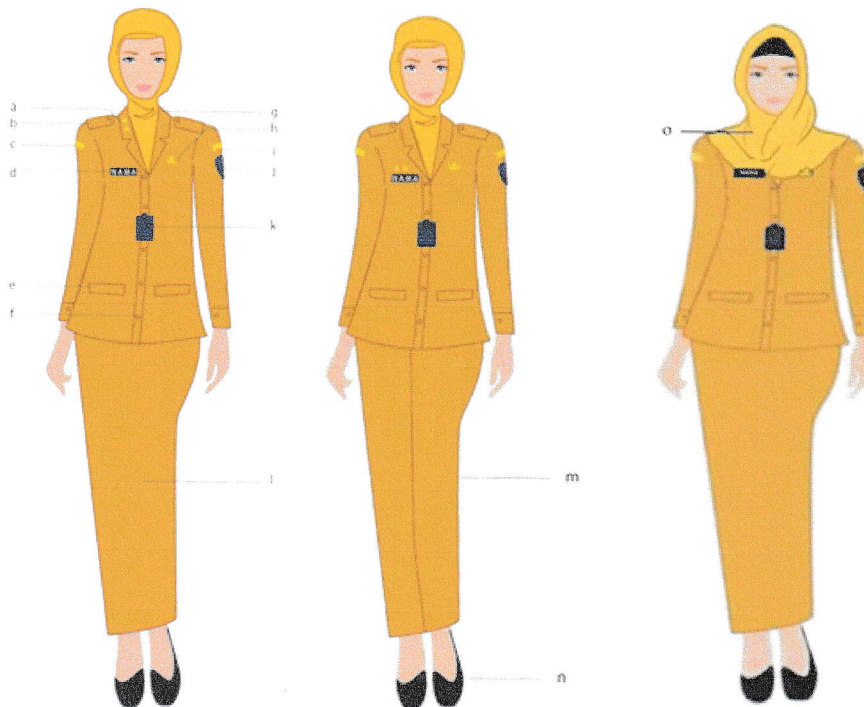

Keterangan :

- a. Tanda Jabatan diletakkan di kerah atau di atas papan nama (ditunda pemakaiannya)
- b. Lidah Bahu
- c. Nama Satuan Kerja
- d. Papan Nama
- e. Tutup Saku Dalam
- f. Kancing
- g. Kerah Rebah
- h. Lencana Korps Pegawai Republik Indonesia
- i. Nama Daerah
- j. Lambang Daerah
- k. Tanda Pengenal
- l. Rok Panjang
- m. Celana Panjang
- n. Sepatu Pantofel Warna Hitam
- o. Jika jilbab menutupi dada, atribut harus terlihat jelas
- p. Jilbab warna kuning *mustard*

e. PDH Khaky Wanita Hamil

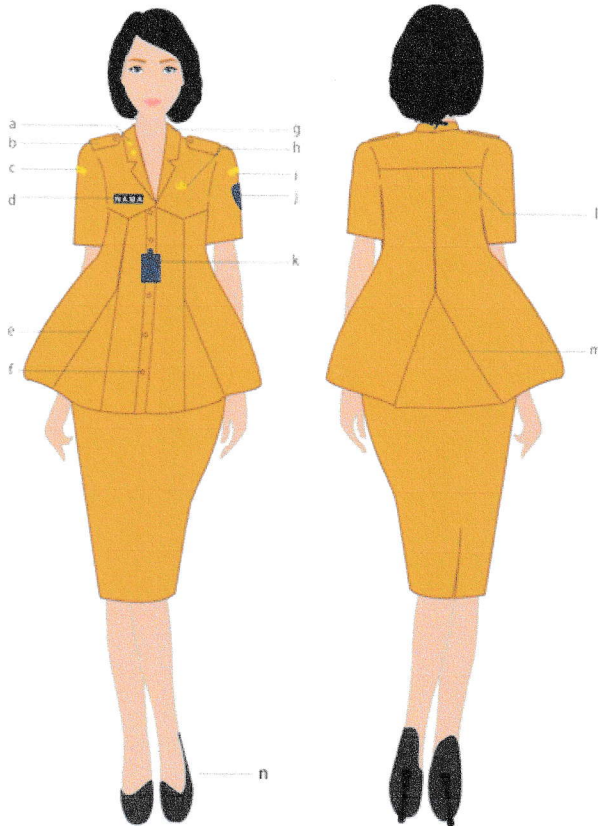

Keterangan:

- a. Tanda Jabatan (ditunda pemakaiannya)
- b. Lidah Bahu
- c. Nama Satuan Kerja
- d. Papan Nama
- e. Sambung Baju
- f. Kancing
- g. Kerah Rebah
- h. Lencana Korps Pegawai Republik Indonesia
- i. Nama Daerah
- j. Lambang Daerah
- k. Tanda pengenal
- l. Sambung Bahu Belakang
- m. Sambung Baju Belakang
- n. Sepatu Pantofel Warna Hitam

f. PDH Wanita Hamil Berjilbab

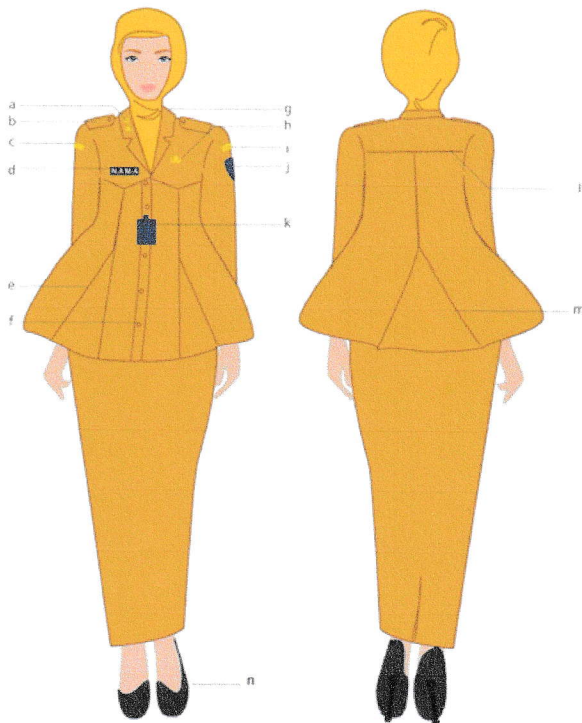

Keterangan:

- a. Tanda Jabatan diletakkan di kerah atau di atas papan nama (ditunda pelakaiannya)
- b. Lidah Bahu
- c. Nama Satuan Kerja
- d. Papan Nama
- e. Sambung Baju
- f. Kancing
- g. Kerah Rebah
- h. Lencana Korps Pegawai Republik Indonesia
- i. Nama Daerah
- j. Lambang Daerah
- k. Tanda Pengenal
- l. Sambung Bahu Belakang
- m. Sambung Baju Belakang
- n. Sepatu Pantofel Warna Hitam
- o. Jilbab warna kuning *mustard*

g. PDH Khaky Pria Camat/Lurah

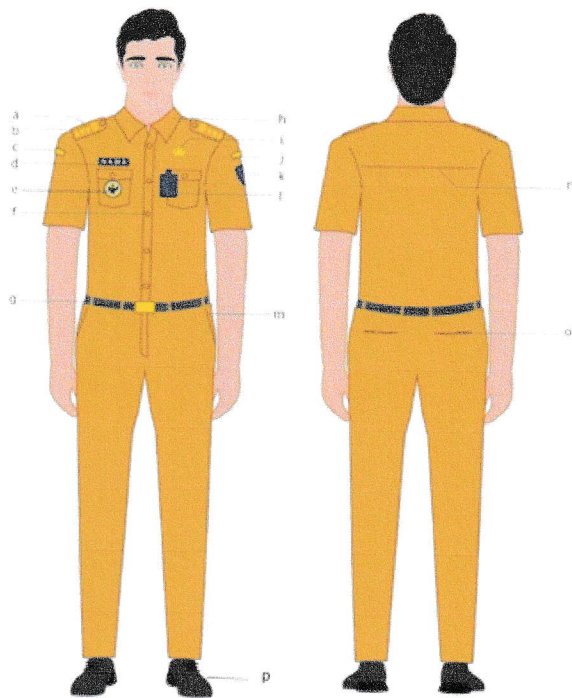

Keterangan:

- a. 3/2 Melati Emas
- b. Tanda Pangkat
- c. Nama Satuan Kerja
- d. Papan Nama
- e. Tanda Jabatan
- f. Kancing
- g. Ikat Pinggang
- h. Kerah
- i. Lencana Korps Pegawai Republik Indonesia
- j. Nama Daerah
- k. Lambang Daerah
- l. Tanda Pengenal
- m. Saku Celana Depan
- n. Sambung Bahu Belakang
- o. Saku Celana Belakang
- p. Sepatu Pantofel Warna Hitam Bertali

h. PDH Khaky Wanita Camat/Lurah

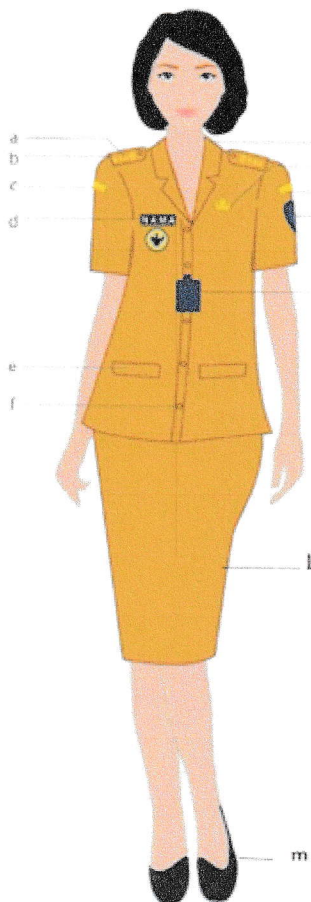

Keterangan:

1. 3/2 Melati Emas
2. Tanda Pangkat
3. Nama Satuan Kerja
4. Papan Nama
5. Tanda Jabatan
6. Kancing
7. Ikat Pinggang
8. Kerah
9. Lencana Korps Pegawai Republik Indonesia
10. Nama Daerah
11. Lambang Daerah
12. Tanda Pengenal
13. Saku Celana Depan
14. Sambung Bahu Belakang
15. Saku Celana Belakang
16. Sepatu Pantofel Warna Hitam Bertali

i. PDL Khaky Wanita Berjilbab Camat/Lurah

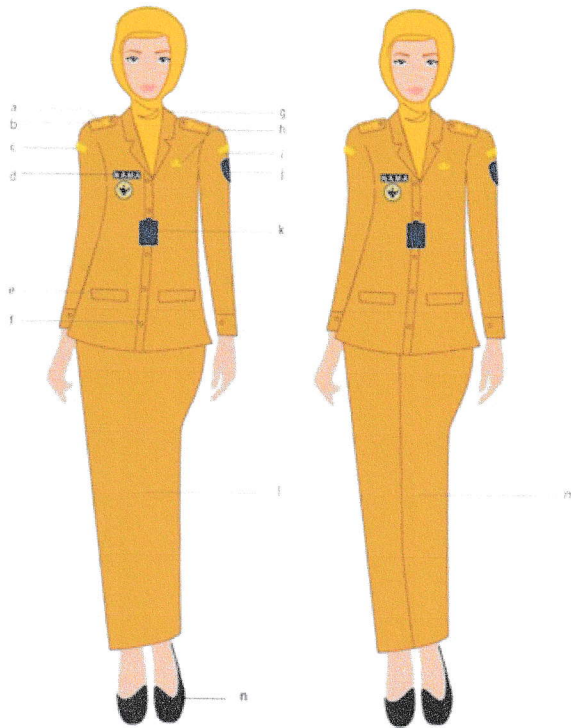

Keterangan :

- a. 3/2 Melati Emas
- b. Tanda Pangkat
- c. Nama Satuan Kerja
- d. Papan Nama
- e. Saku Kemeja
- f. Kancing
- g. Kerah Rebah
- h. Lencana Korps Pegawai Republik Indonesia
- i. Nama Daerah
- j. Lambang Daerah
- k. Tanda Pengenal
- l. Rok Panjang
- m. Celana Panjang
- n. Sepatu Pantofel Warna Hitam
- o. Jilbab warna kuning *mustard*

j. PDH Khaky Wanita Hamil Camat/Lurah

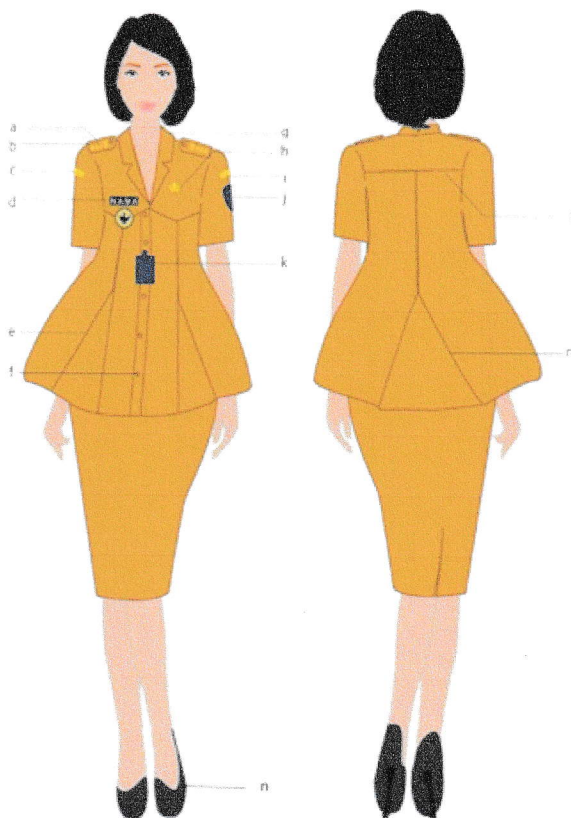

Keterangan:

- a. 3/2 Melati Emas
- b. Tanda Pangkat
- c. Nama Satuan Kerja
- d. Papan Nama
- e. Sambung Baju
- f. Kancing
- g. Kerah Rebah
- h. Lencana Korps Pegawai Republik Indonesia
- i. Nama Daerah
- j. Lambang Daerah
- k. Tanda Pengenal
- l. Sambung Bahu Belakang
- m. Sambung Baju Belakang
- n. Sepatu Pantofel Warna Hitam

k. PDH Putih Pria Lengan Panjang

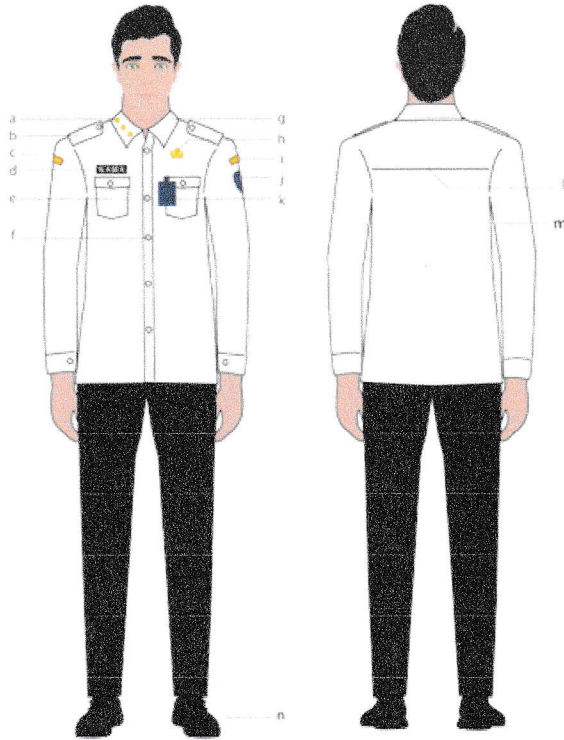

Keterangan:

- a. Tanda Jabatan (ditunda pemakaiannya)
- b. Lidah Bahu
- c. Nama Satuan Kerja
- d. Papan Nama
- e. Saku Kemeja
- f. Kancing
- g. Kerah
- h. Lencana Korps Pegawai Republik Indonesia
- i. Nama Daerah
- j. Lambang Daerah
- k. Tanda Pengenal
- l. Sambung Bahu Belakang
- m. Lengan Panjang
- n. Sepatu Pantofel Warna Hitam bertali atau tanpa tali

l. PDH Putih Pria Lengan Pendek

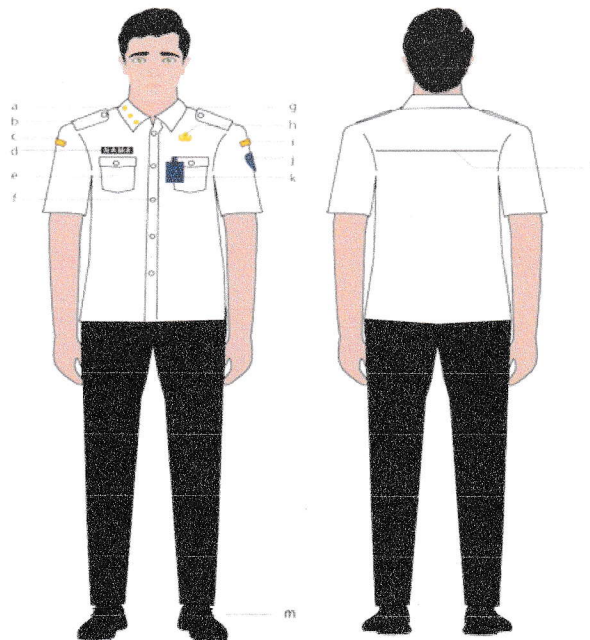

Keterangan:

- a. Tanda Jabatan (ditunda pemakaiannya)
- b. Lidah Bahu
- c. Nama Satuan Kerja
- d. Papan Nama
- e. Saku Kemeja
- f. Kancing
- g. Kerah
- h. Lencana Korps Pegawai Republik Indonesia
- i. Nama Daerah
- j. Lambang Daerah
- k. Tanda Pengenal
- l. Sambung Bahu Belakang
- m. Sepatu Pantofel Warna Hitam Bertali atau tanpa tali

m. PDH Putih Wanita

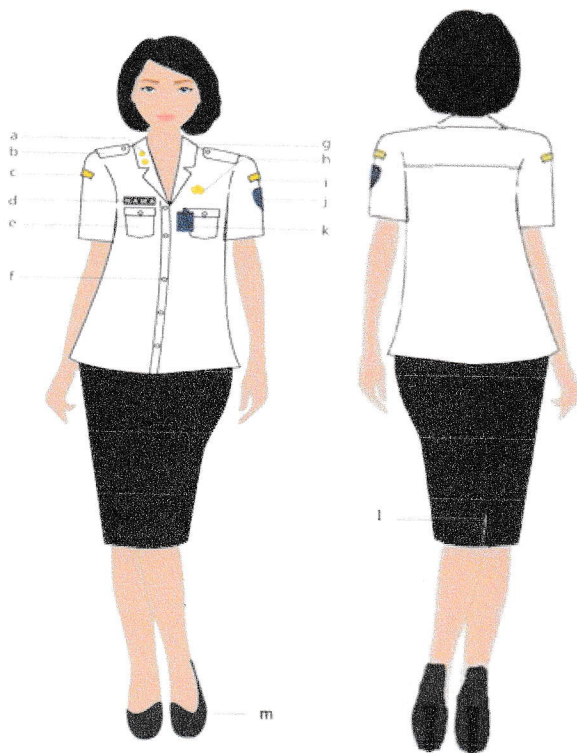

Keterangan :

- a. Tanda Jabatan (ditunda pemakaiannya)
- b. Lidah Bahu
- c. Nama Satuan Kerja
- d. Papan Nama
- e. Saku Kemeja
- f. Kancing
- g. Kerah Rebah
- h. Lencana Korps Pegawai Republik Indonesia
- i. Nama Daerah
- j. Lambang Daerah
- k. Tanda Pengenal
- l. Ploi/ belahan rok bagian belakang
- m. Sepatu Pantofel Warna Hitam

n. PDH Putih Wanita Berjilbab



Keterangan:

- a. Tanda Jabatan diletakkan di kerah atau di atas papan nama (ditunda pemakaiannya)
- b. Lidah Bahu
- c. Nama Satuan Kerja
- d. Papan Nama
- e. Saku Kemeja
- f. Kancing
- g. Kerah Rebah
- h. Lencana Korps Pegawai Republik Indonesia
- i. Nama Daerah
- j. Lambang Daerah
- k. Tanda Pengenal
- l. Celana Panjang
- m. Sepatu Pantofel Warna Hitam
- n. Jika jilbab menutupi dada, atribut harus terlihat jelas
- o. Jilbab warna *pink* salem

o. PDH Putih Pria Camat/Lurah

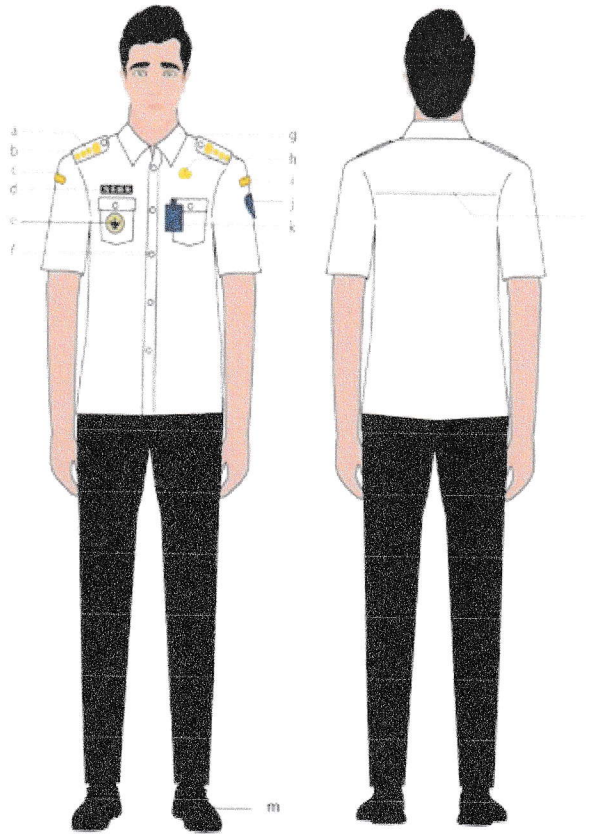

Keterangan :

- a. 3/2 Melati Emas
- b. Tanda Pangkat
- c. Nama Satuan Kerja
- d. Papan Nama
- e. Tanda Jabatan
- f. Kancing
- g. Kerah
- h. Lencana Korps Pegawai Republik Indonesia
- i. Nama Daerah
- j. Lambang Daerah
- k. Tanda Pengenal
- l. Sambung Bahu Belakang
- m. Sepatu Pantofel Warna Hitam

p. PDH Putih Wanita Camat/Lurah

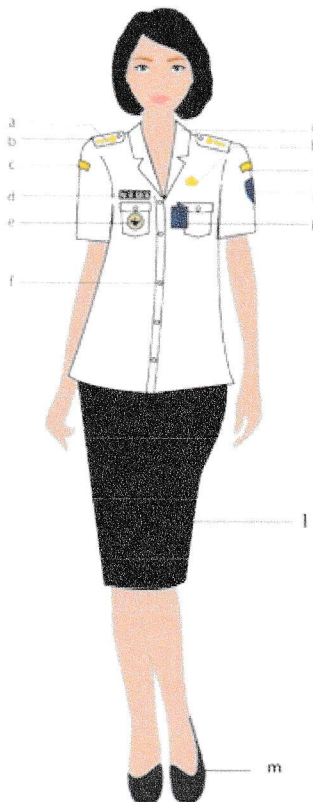

Keterangan :

- a. 3/2 Melati Emas
- b. Tanda Pangkat
- c. Nama Satuan Kerja
- d. Papan Nama
- e. Tanda Jabatan
- f. Kancing
- g. Kerah Rebah
- h. Lencana Korps Pegawai Republik Indonesia
- i. Nama Daerah
- j. Lambang Daerah
- k. Tanda Pengenal
- l. Rok hitam pendek 15 cm di bawah lutut
- m. Sepatu Pantofel Warna Hitam

q. PDH Putih Wanita Berjilbab Camat/Lurah



Keterangan :

- a. 3/2 Melati Emas
- b. Tanda Pangkat
- c. Nama Satuan Kerja
- d. Papan Nama
- e. Tanda Jabatan
- f. Kancing
- g. Kerah Rebah
- h. Lencana Korps Pegawai Republik Indonesia
- i. Nama Daerah
- j. Lambang Daerah
- k. Tanda Pengenal
- l. Celana Panjang
- m. Sepatu Pantofel Warna Hitam
- n. Jilbab warna pink salem

r. PDH Putih Wanita Hamil Camat/Lurah

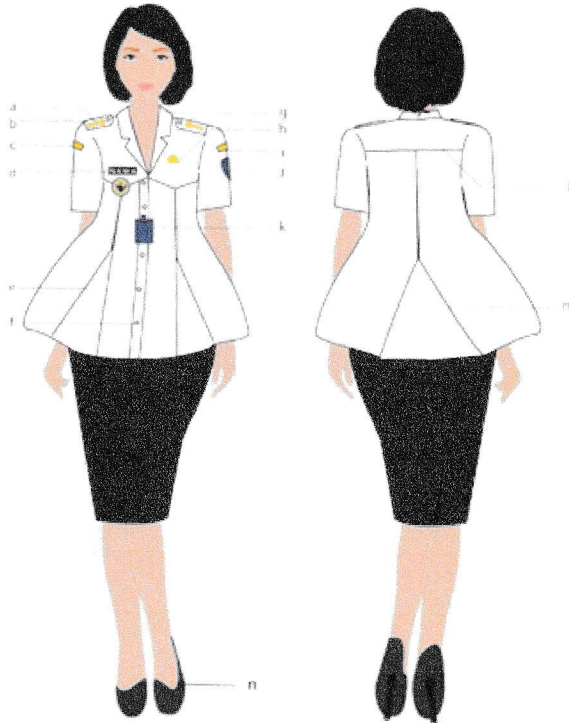

Keterangan :

- a. 3/2 Melati Emas
- b. Tanda Pangkat
- c. Nama Satuan Kerja
- d. Papan Nama
- e. Sambung Baju
- f. Kancing
- g. Kerah Rebah
- h. Lencana Korps Pegawai Republik Indonesia
- i. Nama Daerah
- j. Lambang Daerah
- k. Tanda Pengenal
- l. Sambung Bahu Belakang
- m. Sambung Baju Belakang
- n. Sepatu Pantofel Warna Hitam

s. PDH Putih Wanita Hamil Berjilbab Camat/Lurah

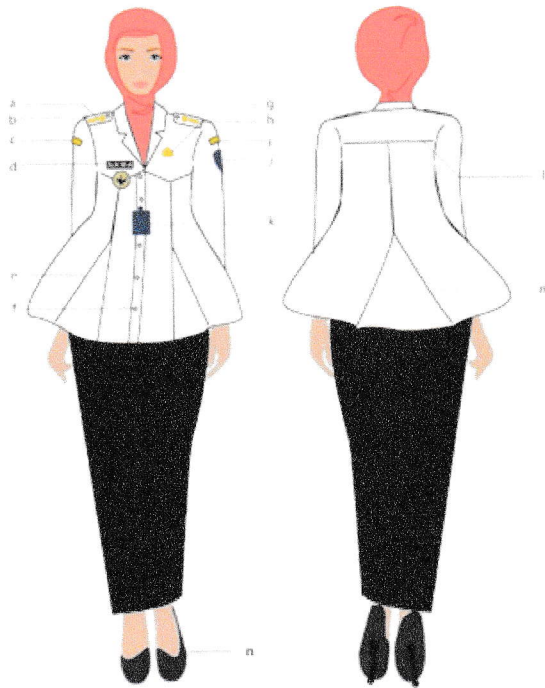

Keterangan :

- a. 3/2 Melati emas
- b. Tanda Pangkat
- c. Nama Satuan Kerja
- d. Papan Nama
- e. Sambung Baju
- f. Kancing
- g. Kerah Rebah
- h. Lencana Korps Pegawai Republik Indonesia
- i. Nama Daerah
- j. Lambang Daerah
- k. Tanda Pengenal
- l. Sambung Bahu Belakang
- m. Sambung Baju Belakang
- n. Sepatu Pantofel Warna Hitam
- o. Jilbab warna pink salem

**a.n. WALIKOTA MADIUN
SEKRETARIS DAERAH,**



Ir. SOEKO DWI HANDIARTO, M.T.

**Pembina Utama Muda
NIP. 19670416 199303 1 015**